

Ol.ol. säilitatav lm "Riigimets"

Vanamõisa
42701:003:0290

Ol.ol. likvideeritav ristumiskoht

Kuivati
42701:003:0350

11167 Ellamaa-Koluvere tee
42701:003:0380

Märjamaa metskond 4
42701:003:0180

SOONISTE-NIIDU tee
644

Sooniste-Niidu tee
L=40m

Ol.ol. säilitatav lm "Sooniste looduskaitseala",
"Sooniste sihtkaitsevöönd"

ETTEVAATUST!
ELEKTRIOHULIIN 1-20kV
(Elektrilevi OÜ)

Ol.ol. maapinna planeerimine

Riigitee 11167 Ellamaa-Koluvere kaitsevöönd 30m

Loigu
42701:003:0034

TINGMÄRGID:

	PROJ. JUURDEPÄASUTEE KATTESERV
	PROJ. MULDE NÖLV
	PROJ. KRUSKATE
	PROJ. NÖLVA HALJASTUS
	Profileeritav/kooritav/täidetav mulle
	Ol.ol. elektriohuliin 1-20 kV (Elektrilevi OÜ)
	KATASTRÜKSUSE PIIR
	LIKVIDEERITAV OBJEKT

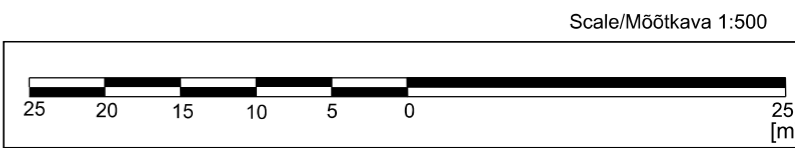

Koordinaadid L-Est 97 süsteemis
Kõrgused EH2000 (Amsterdami) süsteemis
Katastriüksuse piirid seisuga 03.01.2024 on saadud Riigi Maa-ametist
Kihil "PIIR" esitatud piirijoonte asukohad on informatiivsed



Saekoja 36A Tartu 50107
Tel:+372 5349 3059
magerpoegadega@gmail.com
MTR EEG000360

Töö nimetus:
Riigitee nr 11167 Ellamaa-Koluvere
ristumiskoht Sooniste-Niidu teega

Objekti address:
Rapla maakond
Märjamaa vald
Sooniste küla

Tellija:
OÜ Vesine

Joonise nimetus:

Maa-ala plaan

Juhataja
Kristjan Kutsar

Allkirj: / digi /

Kuupäev:
05.01.2024

Geodeet
Vello Oras

Allkirj: / digi /

Kuupäev:
05.01.2024

Möötkava:
1:500

Töö nr:
MP-1171/24G

Joonise nr:
1/1

Nr.												
Teelahendused OÜ		TELLIJA/CLIENT Vesine OÜ										
MTR ELK000135, EEP004085, EPE001377		OBJEKT/OBJECT Rapla maakond, Märjamaa vald, Sooniste küla, 11167 Ellamaa-Koluvere tee										
PROJ/DESIGNED A. Afanasjev		LÕIK/SECTION Mahasõidukoht Sooniste-Niidu teele (km 10,519)										
ALLKIRI/SIGNATURE /allkirjastatud digitaalselt/		KUUPÄEV/DATE 18.09.2024		JOONISE NIMETUS/DRAWING NAME Autorongi pöördekoridorid (18,75m)								
KONTR/CHECKED J. Jermolovitš		ALLKIRI/SIGNATURE /allkirjastatud digitaalselt/		KUUPÄEV/DATE 18.09.2024		PROJ NR/PROJ NO PP-24-25		JOONISE NR/ DRAWING NO 3		PROJ ETAPP/DESIGN STAGE Põhiprojekt	MÕÖT/SCALE 1:500	REV 0